



การไฟฟ้าส่วนภูมิภาค

Switching Deadline

24 มี.ค. 67

เลขที่ ก.๓ พทท.(ปบ.) ๕๐๓ /๒๕๖๗ วันที่ ๒๑ มีนาคม ๒๕๖๗  
 ชื่อผู้รับ นายทัศนันท์ พริวาสวรรณ์ชล ตำแหน่ง อภ.ปบ.(ก.๓)  
 ชื่อผู้ส่ง นายชูชาติ พรหมโกมล ตำแหน่ง นบท.๕ รักษาการแทน ผจก.กฟอ.พทท.

ด้วยการไฟฟ้า อ.พทท.มณฑล จะขอตัดไฟเพื่อปฏิบัติงานในระบบจำหน่าย ๒๒ เควี สถานีไฟฟ้า ศาลายา , บางเลน ๒ (ชค.)  
 ตามแผนผังสังเขปแนบ จำนวน ๒ แผ่น ดังนี้

| ที่ | พิกัดเคอร์ | วัน/เดือน/ปี  | ตั้งแต่เวลา | ถึงเวลา | ลักษณะงานที่ปฏิบัติ/บริเวณ   | จาก  | ถึง        | ผู้ควบคุมงาน                     |
|-----|------------|---------------|-------------|---------|--|--|------------|----------------------------------|
| ๑.  | SLY๐๘      | ๒๕-๒๗ มี.ค.๖๗ | ๐๙.๐๐       | ๑๗.๐๐   | ติดตั้งอุปกรณ์ประกอบหัวเสา ๒๒.๐๐ ม. เพื่อก่อสร้างสายส่ง ๑๓๕ เควี หมายเลขงาน P-TDD02.3-I-PMNIA.0014 บริเวณ บึงน้ำมัน พื้ - สะพานมอเตอร์เวย์ | - Dis ชั่วคราว<br>ร้านก๋วยเตี๋ยวโก<br>มะระ | - SLY8S-05 | นายวิรัตน์ นาคสมัย<br>๐๘๑-๙๔๙๗๘๑ |
| ๒   | SLY๐๙      | ๒๕-๒๗ มี.ค.๖๗ | ๐๙.๐๐       | ๑๗.๐๐   |  | - Dis ชั่วคราว<br>หน้าประปาไทย             | - BEU2S-07 |                                  |
| ๓.  | BEU๐๒      | ๒๕-๒๗ มี.ค.๖๗ | ๐๙.๐๐       | ๑๗.๐๐   |  | - BEU2S-08                                 | - BEU2S-07 |                                  |

พื้นที่ที่มีผู้ใช้ไฟได้รับผลกระทบ(ไฟดับ) ไม่มี ผชฟ.ได้รับผลกระทบจากการตัดไฟ

ผู้ประสานงานการดับไฟ ชื่อ นายปราโมทย์ เบลูจทรัพย์ ตำแหน่ง ชผ.ปบ. โทร ๐๙๐-๙๖๒๙๑๓๒

พื้นที่ ที่ขอตัดไฟปฏิบัติงานมีสายเคเบิลใยแก้วนำแสงของ กฟภ. (หากมีโอกาสชำรุด ผคส.กรส.(ก.๓) จะไปตรวจสอบก่อนปฏิบัติงาน)

๑.  มีสายเคเบิลใยแก้วนำแสง ๑.๑  มีโอกาสชำรุด ๑.๒  ไม่มีโอกาสชำรุด  
 ๒.  ไม่มีสายเคเบิลใยแก้วนำแสง

(นายชูชาติ พรหมโกมล)  
 ตำแหน่ง นบท.๕ รักษาการแทน  
 ผจก.กฟอ.พทท.มณฑล  
 ๒/๐๐.๒567

สำเนาบันทึกควบคุมการจ่ายไฟ (คคฟ.) กฟผ.๓  
เจียน อก.ปบ.(ก.๓)

คคฟ. พิจารณาแล้วเห็นควร

- อนุมัติให้ตัดไฟตามค่าขอซื้อ 1 พิคเตอร์ SLY08 จาก Mrs จด. รุ่งก้องใจดี ถึง SLY08S-05  
ในวันที่ 25-29 มี.ค. 67 ตั้งแต่เวลา 09.00 น. ถึง 17.00 น. ตามใบสั่งทำสวิตซ์หมายเลขที่ 447/2567
- อนุมัติให้ตัดไฟตามค่าขอซื้อ 2 พิคเตอร์ SLY09 จาก Mrs รช. ชัยประไพไทย ถึง BEV02S-07  
ในวันที่ 25-29 มี.ค. 67 ตั้งแต่เวลา 09.00 น. ถึง 17.00 น. ตามใบสั่งทำสวิตซ์หมายเลขที่
- อนุมัติให้ตัดไฟตามค่าขอซื้อ 3 พิคเตอร์ BEV02 จาก BEV02S-08 ถึง BEV02S-07  
ในวันที่ 25-29 มี.ค. 67 ตั้งแต่เวลา 09.00 น. ถึง 17.00 น. ตามใบสั่งทำสวิตซ์หมายเลขที่

พนักงานศูนย์ฯ นาย จิรวรรณ ไชยวัฒน์ ประธานงานการขอตัดไฟใน นาย ชัยวิวัฒน์ เบลอจากริม

  
(นาย จิรวรรณ ไชยวัฒน์)  
วคค.5 ๖๖๖๖ นค.คค.

สำเนาผู้อนุมัติ  
ที่ ก.๓ กปบ.(คฟ.)  
เจียน ผจก. กฟผ. พกทท  
อก.บข.(ก.๓), อก.วร.(ก.๓)  
อนุมัติ และแจ้ง จป. เพื่อตรวจสอบความปลอดภัย  
พร้อมทั้งลงข้อมูลแจ้งแผนดับไฟลงใน [www.pea.co.th](http://www.pea.co.th)

ขั้นตอนการสวิตซ์ 2 แผ่น  
แผนผังแบบ 2 แผ่น  
คคฟ. (สถานี.....)  
เพื่อทราบ และจัดพนักงานเข้าปฏิบัติงานร่วมกับศูนย์ฯ นครปฐม  
ตั้งแต่เวลา.....น. เป็นต้นไป จนกว่างานจะแล้วเสร็จ

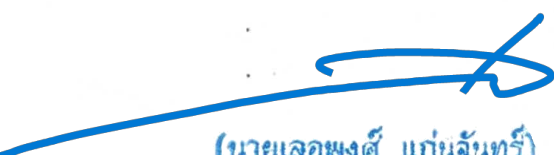
  
(นายเลอพงค์ แก่นจันทร์)  
รท.ปบ.(ก3) ปฏิบัติงานแทน อก.ปบ.(ก3)

## ใบสั่งทำสวิตชิง

- |                        |   |          |  |
|------------------------|---|----------|--|
| 1. สถานที่ทำงาน        | บริเวณบิมน้ำมัน PT - สะพานมอเตอร์เวย์   |          |  |
| 2. กำหนดวันที่ทำงาน    | 25-27 มี.ค. 67  | ระหว่าง  | 09.00 น. ถึง 17.00 น.  |
| 3. ผู้ขอทำงาน          | กฟอ.พทท.  | งานที่ทำ | ปรับปรุงระบบจำหน่ายเพื่อก่อสร้างสายส่ง 115 kV ตามใบขอปฏิบัติงาน 447/67 |
| 4. เตรียมการสวิตชิงโดย | นายจิรวัดน์ แก้วสมนึก   |          | วันที่ 23 มีนาคม 2567  |
| 5. ตรวจสอบสวิตชิงโดย   |    |          | วันที่ 23 มีนาคม 2567  |
| 6. อนุมัติสวิตชิงโดย   |   |          | วันที่ 23 มีนาคม 2567  |
| 7. สั่งทำสวิตชิงโดย    | 1. นายสุภาสวัสดิ์, นายอนุสรณ์, นายธนิศ, วรณพงษ์, นายมนโชน (กะ1 00.00 น. - 08.00 น.)<br>2. นายพีรภัทร, นางสาวสุภัชชา, นายขุนทอง, นายศักดิ์สิทธิ์, นายพนิต (กะ2 08.00 น. - 16.00 น.)<br>3. นายนครินทร์, นางสาวพิชชา, นายณัฐกาญจน์, นายสุธี, นายสามารถ (กะ3 16.00 น. - 24.00 น.) |          |  |

| ที่ | รหัสอุปกรณ์  | สภาพอุปกรณ์<br>ปกติก่อน<br>ดำเนินการ | ดำเนินการ            | เวลา | ผู้ดำเนินการ | ผู้สั่งการ | หมายเหตุ                          |
|-----|--|--------------------------------------|----------------------|------|--------------|------------|-----------------------------------|
| 1   | <b>** ในวันที่ 25 - 27 มี.ค. 67 ดับเข้า - จ่ายเย็น **</b>                  |                                      |                      |      |              |            |                                   |
| 2   | <b>ตรวจสอบอุปกรณ์ป้องกันและตัดตอน ก่อนทำการสวิตชิง</b>                     |                                      |                      |      |              |            |                                   |
| 3   | SLY-TP1  | "OLTC" Auto                          | "OLTC" Manual        |      | SLY          |            |                                   |
| 4   | SLY04VB-01   | "ON" Auto Reclose                    | "OFF" Auto Reclose   |      | SLY          |            | Load = 4.65 MW                    |
| 5   | SLY-TP2  | "OLTC" Auto                          | "OLTC" Manual        |      | SLY          |            |                                   |
| 6   | SLY08VB-01   | "ON" Auto Reclose                    | "OFF" Auto Reclose   |      | SLY          |            | Load = 2.09 MW                    |
| 7   | SLY09VB-01   | "ON" Auto Reclose                    | "OFF" Auto Reclose   |      | SLY          |            | Load = 4.29 MW                    |
| 8   | BEU02VB-01   | "ON" Auto Reclose                    | "OFF" Auto Reclose   |      | BEU          |            | Load = 1.66 MW                    |
| 9   | <b>ย้ายโหลด SLY08 บางส่วนไปรับไฟจาก SLY04</b>                              |                                      |                      |      |              |            |                                   |
| 10  | SLY04S-05  | ปลด, ล็อคคาน                         | สับ                  |      | พทท.         | SF6        | คลองซอยบน                         |
| 11  | SLYBVB-01  | ปลด                                  | สับ                  |      | SLY          |            | ขนานบัส                           |
| 12  | Dis ชด ในไลน์ SLY08  | สับ                                  | ปลด(ใช้โหลดบัสเตอร์) |      | พทท.         | DIS        | ชั่วคราวหน้าร้านก๋วยเตี๋ยวโกะมะระ |
| 13  | SLYBVB-01  | สับ                                  | ปลด                  |      | SLY          |            | ขนานบัส                           |
| 14  | <b>เมื่อพร้อมดับไฟปฏิบัติงาน</b>   |                                      |                      |      |              |            |                                   |
| 15  | Dis ชด ในไลน์ SLY09  | สับ                                  | ปลด(ใช้โหลดบัสเตอร์) |      | พทท.         | DIS        | ชั่วคราวหน้าประปาไทย              |
| 16  | BEU02S-09  | สับ                                  | ปลด(ใช้โหลดบัสเตอร์) |      | พทท.         | DIS        | UG มอเตอร์เวย์                    |
| 17  | SLY08S-04  | สับ                                  | ปลด(ใช้โหลดบัสเตอร์) |      | พทท.         | DIS        | UG มอเตอร์เวย์                    |
| 18  | BEU02S-08  | สับ                                  | ปลด(ใช้โหลดบัสเตอร์) |      | พทท.         | DIS        | UG มอเตอร์เวย์                    |
| 19  | SLY08S-05  | สับ                                  | ปลด(ใช้โหลดบัสเตอร์) |      | พทท.         | DIS        | UG มอเตอร์เวย์                    |
| 20  | <b>แจ้งพื้นที่ไฟดับให้ผู้ควบคุมงานรับทราบ</b>                              |                                      |                      |      |              |            |                                   |
| 21  | <b>แจ้งผู้ควบคุมงานทำการ Test ไฟ และ Short Ground จุด G1</b>               |                                      |                      |      |              |            |                                   |
| 22  | <b>แจ้งผู้ควบคุมงานทำการ Test ไฟ และ Short Ground จุด G2</b>               |                                      |                      |      |              |            |                                   |
| 23  | <b>เมื่อชุดปฏิบัติงานทำการ Test ไฟ และ Short Ground เสร็จเรียบร้อยแล้ว</b> |                                      |                      |      |              |            |                                   |
| 24  | <b>แจ้งผู้ควบคุมงานให้ลงข้อมูลใน WeSafe</b>                                |                                      |                      |      |              |            |                                   |
| 25  | <b>เมื่อผู้ควบคุมงานลงข้อมูลใน WeSafe เรียบร้อยแล้ว</b>                    |                                      |                      |      |              |            |                                   |
| 26  | <b>แจ้งผู้ควบคุมงานให้ชุดทำงานปฏิบัติงานได้</b>                            |                                      |                      |      |              |            |                                   |
| 27  | SLY-TP1  | "OLTC" Manual                        | "OLTC" Auto          |      | SLY          |            |                                   |
| 28  | SLY04VB-01   | "OFF" Auto Reclose                   | "ON" Auto Reclose    |      | SLY          |            |                                   |

| ที่                              | รหัสอุปกรณ์   | สภาพอุปกรณ์<br>ปกติก่อน<br>ดำเนินการ | ดำเนินการ          | เวลา | ผู้ดำเนินการ | ผู้สั่งการ | หมายเหตุ                              |
|----------------------------------|---|--------------------------------------|--------------------|------|--------------|------------|---------------------------------------|
| 29                               | SLY-TP2   | "OLTC" Manual                        | "OLTC" Auto        |      | SLY          |            |                                       |
| 30                               | SLY08VB-01  | "OFF" Auto Reclose                   | "ON" Auto Reclose  |      | SLY          |            |                                       |
| 31                               | SLY09VB-01  | "OFF" Auto Reclose                   | "ON" Auto Reclose  |      | SLY          |            |                                       |
| 32                               | BEU02VB-01  | "OFF" Auto Reclose                   | "ON" Auto Reclose  |      | BEU          |            |                                       |
| <b>สิ้นสุด Switching ช่วงแรก</b> |   |                                      |                    |      |              |            |                                       |
| 33                               | เมื่อผู้ควบคุมงานแจ้งชุดทำงานปฏิบัติงานแล้วเสร็จ          |                                      |                    |      |              |            |                                       |
| 34                               | ตรวจสอบอุปกรณ์ป้องกันและตัดตอน ก่อนทำการสวิตซ์            |                                      |                    |      |              |            |                                       |
| 35                               | SLY-TP1   | "OLTC" Auto                          | "OLTC" Manual      |      | SLY          |            |                                       |
| 36                               | SLY04VB-01  | "ON" Auto Reclose                    | "OFF" Auto Reclose |      | SLY          |            |                                       |
| 37                               | SLY-TP2   | "OLTC" Auto                          | "OLTC" Manual      |      | SLY          |            |                                       |
| 38                               | SLY08VB-01  | "ON" Auto Reclose                    | "OFF" Auto Reclose |      | SLY          |            |                                       |
| 39                               | SLY09VB-01  | "ON" Auto Reclose                    | "OFF" Auto Reclose |      | SLY          |            |                                       |
| 40                               | BEU02VB-01  | "ON" Auto Reclose                    | "OFF" Auto Reclose |      | BEU          |            |                                       |
| 41                               | แจ้งผู้ควบคุมงานปลด Short Ground จุด G1                   |                                      |                    |      |              |            |                                       |
| 42                               | แจ้งผู้ควบคุมงานปลด Short Ground จุด G2                   |                                      |                    |      |              |            |                                       |
| 43                               | เมื่อชุดปฏิบัติงานปลด Short Ground ครบทุกจุดเรียบร้อยแล้ว |                                      |                    |      |              |            |                                       |
| 44                               | เมื่อพร้อมจ่ายไฟ  |                                      |                    |      |              |            |                                       |
| 45                               | BEU02S-08   | ปลด                                  | สับ                |      | พทต.         |            | DIS UG มอเตอร์เวย์                    |
| 46                               | SLY08S-05   | ปลด                                  | สับ                |      | พทต.         |            | DIS UG มอเตอร์เวย์                    |
| 47                               | BEU02S-09   | ปลด                                  | สับ                |      | พทต.         |            | DIS UG มอเตอร์เวย์                    |
| 48                               | SLY08S-04   | ปลด                                  | สับ                |      | พทต.         |            | DIS UG มอเตอร์เวย์                    |
| 49                               | Dis ชค โนไลน์ SLY09                                       | ปลด                                  | สับ                |      | พทต.         |            | DIS ชั่วคราวหน้าประปาไทย              |
| 50                               | ย้ายโหลด SLY08 บางส่วนกลับจาก SLY04                       |                                      |                    |      |              |            |                                       |
| 51                               | SLYBVB-01   | ปลด                                  | สับ                |      | SLY          |            | ขนานบัส                               |
| 52                               | Dis ชค โนไลน์ SLY08                                       | ปลด                                  | สับ                |      | พทต.         |            | DIS ชั่วคราวหน้าร้านก๋วยเตี๋ยวโก่มะระ |
| 53                               | SLYBVB-01   | สับ                                  | ปลด                |      | SLY          |            | ขนานบัส                               |
| 54                               | SLY04S-05   | สับ                                  | ปลด, ล็อกคาน       |      | พทต.         |            | SF6 คลองขอยบน                         |
| 55                               | SLY-TP1   | "OLTC" Manual                        | "OLTC" Auto        |      | SLY          |            |                                       |
| 56                               | SLY04VB-01  | "OFF" Auto Reclose                   | "ON" Auto Reclose  |      | SLY          |            |                                       |
| 57                               | SLY-TP2   | "OLTC" Manual                        | "OLTC" Auto        |      | SLY          |            |                                       |
| 58                               | SLY08VB-01  | "OFF" Auto Reclose                   | "ON" Auto Reclose  |      | SLY          |            |                                       |
| 59                               | SLY09VB-01  | "OFF" Auto Reclose                   | "ON" Auto Reclose  |      | SLY          |            |                                       |
| 60                               | BEU02VB-01  | "OFF" Auto Reclose                   | "ON" Auto Reclose  |      | BEU          |            |                                       |
| <b>สิ้นสุด Switching ทั้งหมด</b> |   |                                      |                    |      |              |            |                                       |

# แผนผัง หลังดับไฟ บริเวณ หน้า บ.ประปาไทย จก. - มอเตอร์เวย์ F8 F9 สฟฟ.ศาลายา F2 สฟฟ.บางเลน 2

\*\*ชุดงาน ผกร.กรย. ก.3 ปฏิบัติงาน ปรับระบบจำหน่าย 22 KV. (ได้แนวสายส่ง 115 KV.) \*\*

\*\*วันที่ 25-27 มีนาคม 2567 เวลา 09.00 - 17.00 น. (ดับจ่ายเย็น)\*\*

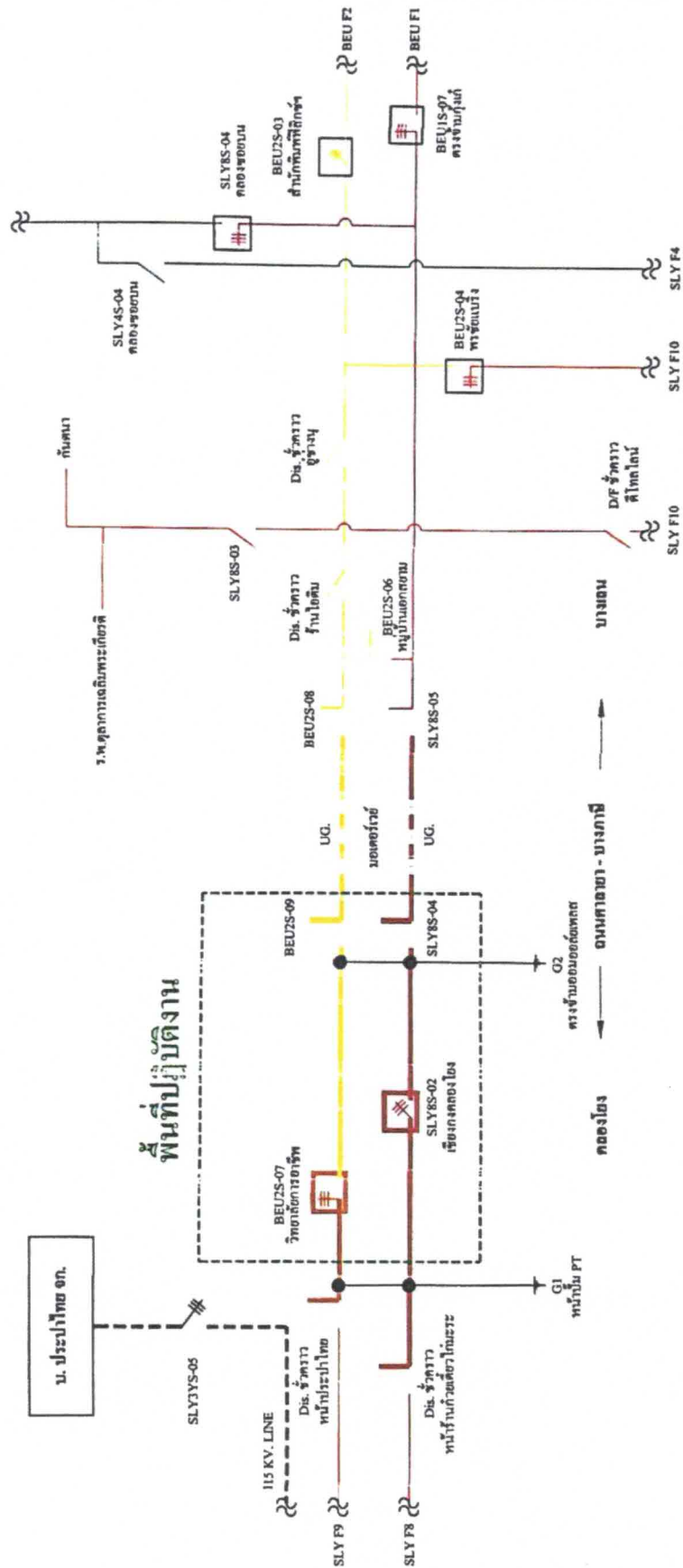

G1 หน้าบ่ม PT (13.8452547,100.3056678)  
 G2 ครึ่งข้ามอมอด้เขต (13.8554794,100.3007786)

# แผนผัง ก่อนดับไฟ บริเวณ หน้า บ.ประปาไทย จก. - มอเตอร์เวย์ F8 F9 สฟฟ.สถานี F2 สฟฟ.บางเลน 2

\*\*ชุดงาน ผกร.กรย. ก.3 ปฏิบัติงาน ปรับระบบจำหน่าย 22 KV. (ได้แนวสายส่ง 115 KV.) \*\*

\*\*วันที่ 25-27 มีนาคม 2567 เวลา 09.00 - 17.00 น. (ดับเข้าจ่ายเย็น)\*\*

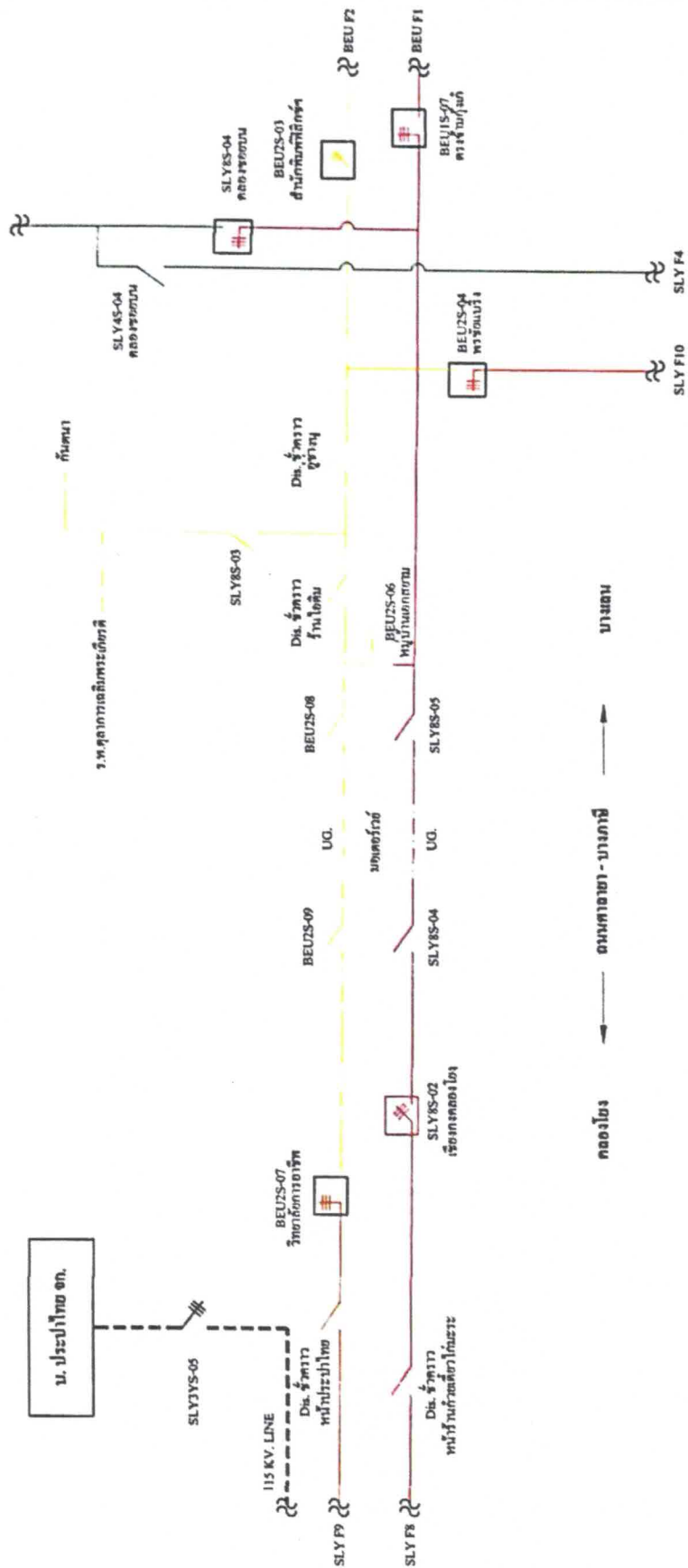



**การไฟฟ้าส่วนภูมิภาค**  
PROVINCIAL ELECTRICITY AUTHORITY

จาก ผู้ควบคุมงาน ถึง ผจก.กฟอ.พุทธมณฑล  
เลขที่ วันที่ ๒๑ มี.ค. ๒๕๖๗  
เรื่อง ขออนุมัติดับกระแสไฟฟ้าเพื่อปฏิบัติงานปรับปรุงระบบจำหน่าย ๒๒ KV. (ได้แนวสายส่ง ๑๑๕ KV.)  
แนวทางหลวงชนบท นฐ.๓๐๐๔ (ศาลายา-บางเลน) ช่วงสถานีไฟฟ้า พุทธมณฑล ๓ ถึง สถานีจ่าย  
น้ำคลองโยง (ฝั่งขวา) ต.คลองโยง อ.พุทธมณฑล จ.นครปฐม

เรียน ผจก.กฟอ.พุทธมณฑล

ตามอนุมัติที่ ก๓ กวว. (วร) ๓๑๗๒/๒๕๖๕ ลว. ๒๙ ธันวาคม ๒๕๖๕ ให้แผนกก่อสร้างระบบ  
ปรับปรุงระบบจำหน่าย ๒๒ KV. (ได้แนวสายส่ง ๑๑๕ KV.) แนวทางหลวงชนบท นฐ.๓๐๐๔ (ศาลายา-บางเลน)  
ช่วงสถานีไฟฟ้า พุทธมณฑล ๓ ถึง สถานีจ่ายน้ำคลองโยง (ฝั่งขวา) ต.คลองโยง อ.พุทธมณฑล จ.นครปฐม  
WBS : P-TDD02.3-I-PMNIA.0014 โดยมี นายวีรพัฒน์ นาคลัมย์ พชง.๖ ผกร.กรย.(ก๓) เป็นช่างควบคุมงาน  
ปัจจุบันได้เตรียมแผนงานเพื่อปฏิบัติงานดังนี้

- ติดตั้งอุปกรณ์หัวเสา ต้นเสา คอร. ขนาด ๒๒ เมตร จำนวน ๒๐ ชุด
- ขึ้นเชือกเตรียมพาดสาย ระยะทาง ๐.๗๐๐ กม.

ในการดำเนินการและปฏิบัติงานมีความจำเป็นต้องดับกระแสไฟฟ้าระบบจำหน่าย ๒๒ KV. ในวันที่  
๒๕-๒๗ มีนาคม ๒๕๖๗ ดังนั้นขอความอนุเคราะห์ให้ทาง กฟอ.พุทธมณฑล ดำเนินการดังนี้

**กฟอ.พุทธมณฑล**

- ดำเนินการประกาศแจ้งผู้ใช้ไฟในบริเวณดังกล่าวทราบในวัน , เวลา ตามระเบียบ
- ดำเนินการดับกระแสไฟฟ้าบริเวณ บั้ม PT ถึง มอเตอร์เวย์ ระบบจำหน่าย ๒๒ KV.  
จึงเรียนมาเพื่อโปรดพิจารณาดำเนินการให้ต่อไป

เรียน ผจก. กฟอ. พุทธมณฑล

เพื่อโปรดพิจารณา

(นายชูเชษฐ อินทัง)

ผ.ป.บ.กฟอ.พุทธมณฑล

(นายวีรพัฒน์ นาคลัมย์)  
พชง.๖ ผกร.กรย.(ก๓)  
ผู้ควบคุมงาน

|                                       |  |
|---------------------------------------|--|
| <input type="checkbox"/> รจก./ขจก.(ท) | <input type="checkbox"/> ทผ.บพ.            |
| <input type="checkbox"/> รจก./ขจก.(บ) | <input type="checkbox"/> ทผ.บป.            |
| <input type="checkbox"/> นทบ.8/9      | <input type="checkbox"/> ทผ.บค.            |
| <input type="checkbox"/> นบพ.(ท)8/9   | <input type="checkbox"/> ทผ.มต.            |
| <input type="checkbox"/> นบพ.(บ)8/9   | <input checked="" type="checkbox"/> ทผ.ปบ. |
| <input type="checkbox"/> วิศว.        | <input type="checkbox"/> ทผ.กส.            |
| <input type="checkbox"/> จป.ว.        |  |
| <input type="checkbox"/> กรรมการ      |  |
| <input type="checkbox"/> อื่นๆ.....   |  |

|   |                                 |
|---|---------------------------------|
| <input type="checkbox"/> เพื่อทราบ                        | <input type="checkbox"/> รายงาน |
| <input type="checkbox"/> เพื่อทราบและถือปฏิบัติต่อไป      |                                 |
| <input type="checkbox"/> เพื่อทราบและประชาสัมพันธ์        |                                 |
| <input checked="" type="checkbox"/> เพื่อทราบและดำเนินการ |                                 |
| ในส่วนที่เกี่ยวข้องต่อไป                                  |                                 |

(นายชูชาติ ทรัพย์โกมล)  
หนท.๙ รักษาการแทน  
ผจก.กฟอ.พุทธมณฑล

21 มี.ค. 2567

Check List

ขั้นตอนการปฏิบัติ กรณีขออนุมัติ/ปฏิบัติงานโดยวิธีดับไฟฟ้าแบบรวมชุดงาน

ชื่อ.....(นายเนติชัย นพ.ศ. ได้มอบหมาย นาย ก.ค. เป็นผู้ควบคุมชุด) ... ตามระเบียบข้อปฏิบัติ (WPS P. 114) (ตาม I/P/MPA) .....

สถานที่ดับไฟฟ้าเพื่อทำงาน.....บริเวณ..... (เดิมสถานี.....).....

วันที่ดับไฟฟ้าเพื่อทำงาน..... ๒๕-๒๕ มีนาคม ๒๕๖๗ ..... เริ่มเวลา..... ๐๗:๐๐ น. .... จ่ายไฟคืนเวลา..... ๑๗:๐๐ น. ....

หน่วยงานรับผิดชอบหลัก ...การไฟฟ้าส่วนภูมิภาค.....

ชื่อผู้อำนวยการงาน/โครงการ(เจ้าของพื้นที่ควบคุมงาน).....ติดต่อแจ้ง..... นายชวเชษฐ์ นิยมศิริ  
ตำแหน่ง..... รก. (ท.) กฟอ. พุทธมณฑล..... เบอร์โทรศัพท์มือถือ..... ๐๖๒-๙๙๙๙๙๙๙๙.....

ชื่อช่างผู้คุมงานหลัก ...นายวีรพัฒน์..... ตำแหน่ง.....  
ตำแหน่ง..... พชง.๖. สกร. กว. (ก.๓)..... เบอร์โทรศัพท์มือถือ..... ๐๙๓-๙๙๙๙๙๙๙๙.....

หน่วยงานที่เข้าร่วมทำงานในวันดังกล่าว.....  
..... พชง.๖ (ก.๓) .....

๓. กำหนดผู้ประสานงานดับไฟฟ้า (เป็นผู้ที่รู้ขอบเขตงานทั้งหมดและเป็นผู้ประสานงานจากชุดดับไฟฟ้าพร้อมเป็นคนแจ้งให้ชุดงานอื่นทำงานได้) / เรื่องงานเสร็จต้องเคลียร์โลกรพร้อมแจ้งชุดจ่ายไฟฟ้าคืนระบบ)  
ชื่อ..... นายปราโมทย์ เบญจทรัพย์..... ตำแหน่ง..... ขย. ๖..... เบอร์โทรศัพท์..... ๐๙๙-๙๙๙๙๙๙๙๙.....

๒. กำหนดชุดงานเพื่อดับไฟฟ้า / จ่ายไฟฟ้า ...ชุดแรกกระแสไฟฟ้าขัดข้อง.....

๓. กำหนดผู้รับผิดชอบทราวจุดที่..... จุดที่..... ผู้รับผิดชอบ..... ชุดแก้ไฟฟ้าขัดข้อง.....  
จุดที่๒..... ผู้รับผิดชอบ..... จุดที่๓.....  
จุดที่๔..... ผู้รับผิดชอบ.....

๔. ขออนุมัติแผนงานดับไฟฟ้า ตามบันทึกที่..... หนังสือจาก พชง.๖ สกร. กว. (ก.๓) ..... ๒๓ มี.ค. ๒๕๖๗ พร้อมแนบผัง Switching  
 ไม่อนุมัติ เหตุผล.....  
 อนุมัติ ตามบันทึกที่..... หนังสือจาก พชง.๖ สกร. กว. (ก.๓) ..... ๕ มี.ค. ๒๕๖๗

๕. แจ้งเจ้าหน้าที่ความปลอดภัย ตามบันทึกที่..... ก.ค. พชง. (ก.๖) ๑๕๙/๒๕๖๗ ..... ส.ส.ช. ๖๖๖  
เจ้าหน้าที่ความปลอดภัยในวันดับไฟฟ้าทำงาน ชื่อ..... ส.ส.ช. ๖๖๖ ..... ตำแหน่ง..... กฟอ. พุทธมณฑล.....

๖. แจ้งผู้ใช้ไฟฟ้าในพื้นที่หรือไม่  
 ไม่แจ้ง เหตุผล..... ไม่แจ้งผู้ใช้ไฟฟ้าได้รับผลกระทบจากงดดับไฟในช่วงวันและเวลาที่กำหนด.....  
 แจ้ง จำนวน..... ราย มีชื่อที่กักท้วงจากผู้ใช้ไฟในพื้นที่ดับไฟหรือไม่.....

๗. ผู้รับผิดชอบหลัก จัดประชุมชี้แจง/มอบหมายงานก่อนวันดับไฟฟ้าเพื่อทำงานหรือไม่  
 ไม่จัดประชุม เหตุผล..... จัดชี้แจงในวันที่ ๒๕ มี.ค. ๒๕๖๗ .....  
 จัดประชุมวันที่..... สถานที่ประชุม.....  
รายนามผู้เข้าร่วมประชุม.....

๘. ผู้รับผิดชอบหลัก จัดชี้แจงมอบหมายงาน/จุดอันตรายบริเวณหน้างานจริง ก่อนวันปฏิบัติงานจริงหรือไม่  
 ไม่จัดชี้แจง เหตุผล..... จัดชี้แจงในวันที่ ๒๕ มี.ค. ๒๕๖๗ .....  
 จัดชี้แจงวันที่..... รายนามผู้เข้าร่วมชี้แจง.....



## ขั้นตอนดำเนินการก่อนปฏิบัติงานโดยวิธีดับไฟฟ้าแบบระดมชุดงาน

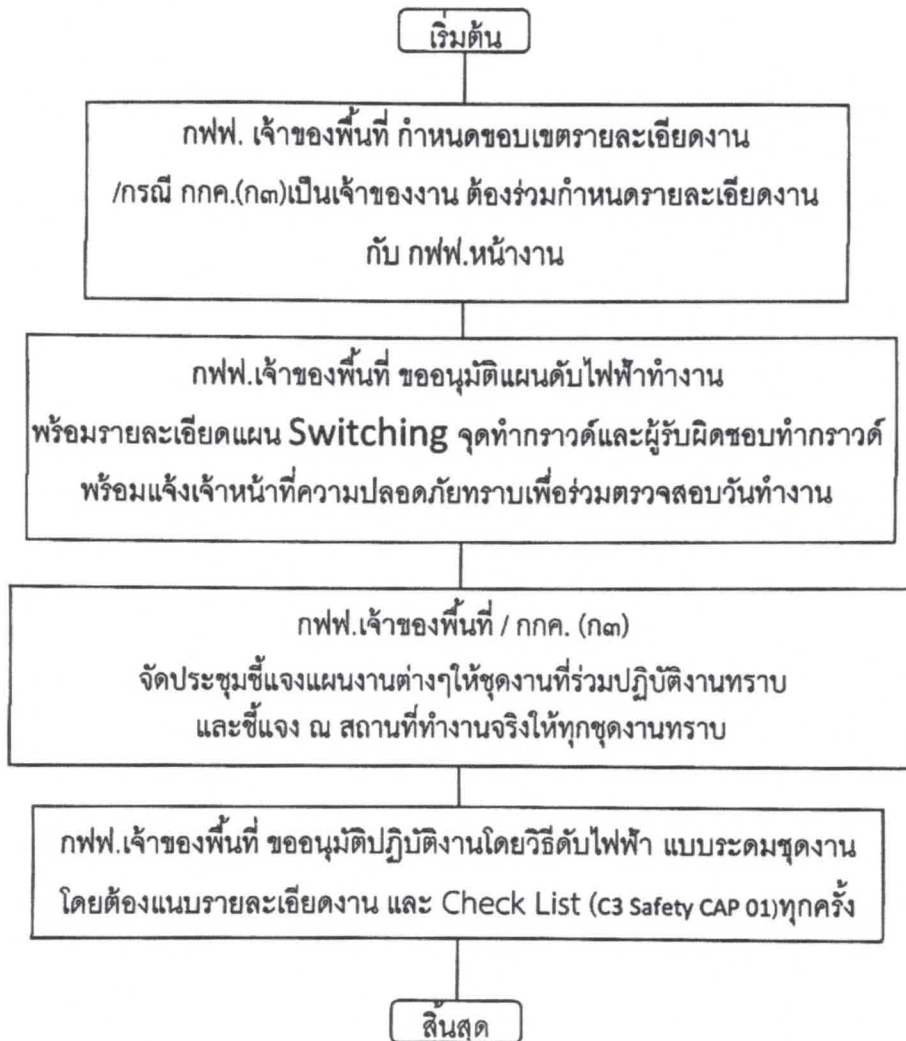



การไฟฟ้าส่วนภูมิภาค  
PROVINCIAL ELECTRICITY AUTHORITY

จาก ผบ.กฟอ.พุทธมณฑล

ถึง ผจก.กฟอ.พุทธมณฑล

เลขที่ ก.๓ พทท.(ปบ.) ๐๕๙/๒๕๖๗

วันที่ ๒๑ มี.ค. ๒๕๖๗

เรื่อง ขออนุมัติให้ จป.ว เข้าร่วมประชุมชี้แจงงานดับกระแสไฟฟ้า

เรียน ผจก.กฟอ.พุทธมณฑล

ด้วยในระหว่างวันที่ ๒๕-๒๗ มีนาคม ๒๕๖๗ ตั้งแต่เวลา ๐๙.๐๐ - ๑๗.๐๐ น. ผกร.กรย. (ก.๓) ขออนุมัติดับกระแสไฟฟ้าระบบจำหน่าย ๒๒ เควี. (ดับไฟเข้าจ่ายไฟกลับคืนเย็น) เพื่อปฏิบัติงานปรับปรุงระบบจำหน่าย ๒๒ เควี (ได้แนวสายส่ง ๑๑๕ เควี) แนวทางหลวงชนบท นธ ๓๐๐๔ (ศาลายา-บางเลน) ช่วง สฟพ.พุทธมณฑล ๓ ถึง สถานีจ่ายน้ำคลองโยง (ฝั่งขวา) WBS P-TDD๐๒.๓-I-PMNIA.๐๐๑๔ (ตั้งแต่บิมน้ำมัน ทิท - สะพานมอเตอร์เวย์) ด้วยวิธีระดมชุดงาน โดยก่อนการปฏิบัติงานในวันดังกล่าวข้างต้น ผบ.กฟอ.พุทธมณฑล จะจัดให้มีการประชุมก่อนการดับไฟเพื่อชี้แจงงาน , พื้นที่ดับไฟ , ตรวจสอบจุดเสี่ยงจุดอันตราย , การทำ Motto และ KYT เพื่อเน้นย้ำให้เกิดความปลอดภัยต่อผู้ที่ปฏิบัติงาน ดังนั้น แผนกปฏิบัติการฯ จึงขออนุมัติให้ น.ส.จุฑาวรรณ ตูนาโป่ง ตำแหน่ง นทท.(จป.ว) ๕ กฟอ.พุทธมณฑล เข้าร่วมประชุมก่อนการดับไฟในวันจันทร์ที่ ๒๕ มีนาคม ๒๕๖๗

จึงเรียนมาเพื่อโปรดทราบและแจ้งส่วนที่เกี่ยวข้องให้ต่อไป

(นายชูเดช อินเท้ง)

ผ.บ.กฟอ.พุทธมณฑล

อนุมัติ ตามเสนอ

(นายชูชาติ พร้อมไกล)  
นบท.๙ รักษาการแทน  
ผจก.กฟอ.พุทธมณฑล

แผนกปฏิบัติการและบำรุงรักษา

โทร ๑๕๙๕๕